

ehemalige Grundstücksgrenze  
1.10  
neue festgelegte Grundstücksgrenze  
mit Gehweg b=2,50m  
2.50

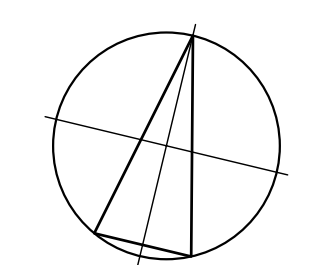
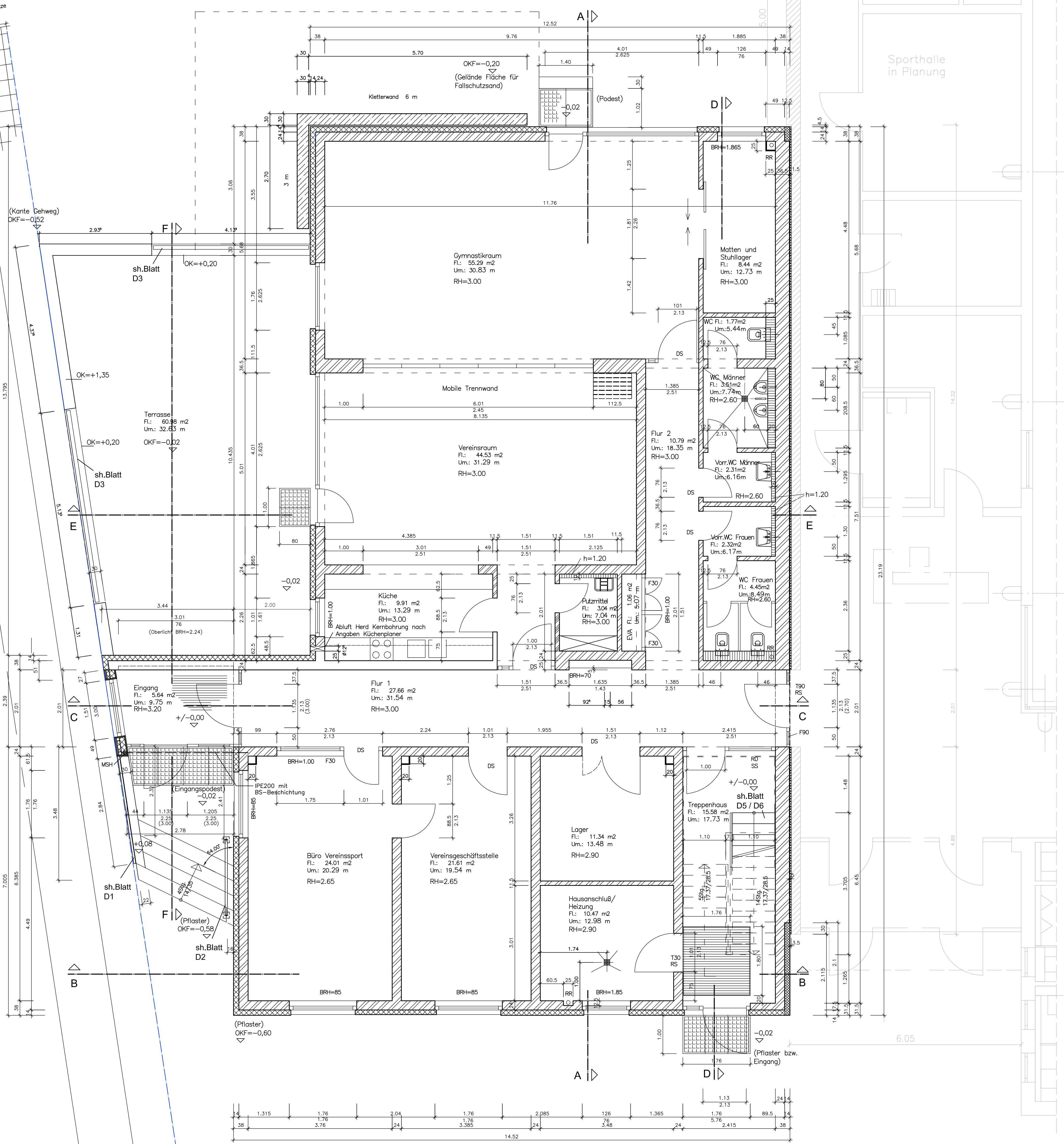

- LEGENDE:**
- KALKSANDSTEINMAUERWERK KS 12/ II
  - STAHLBETON C 20/25
  - STÄNDERWAND ALS VORSATZSCHALE FÜR INSTALLATIONEN
  - DÄMMUNG-POLYSTYROLHAUTSCHAUM
  - MINERALFASERDÄMMSTOFF
  - RR REGENFALLROHR
  - WD WANDDURCHBRUCH
  - FB FUSSBODEN DURCHBRUCH
  - F90/30 feuerbeständig / feuerhemmend
  - RD rauchdicht
  - DS dichtschießend

OKF = +/- 0,00  $\hat{=}$  17,30m ü.H.N

e			
d			
c			
b			
a	Türhöhe an Mobilem Trennwand Wand- und Deckenöffnungen	H. Weiher	20.10.09
Nr.	Änderung / Ergänzung	Bearbeiter	Unterschrift / Datum
Alle Maßangaben sind am Bau zu prüfen! Unstimmigkeiten sind dem Planverfasser sofort zu melden. Bei Nichtbeachtung haftet der Ausführende.			
walter + partner		architekten und ingenieure	0395 / 777 53 - 0
Bauvorhaben:	Neubau des Vereinshauses "Am Anger" Neubrandenburg	Arch./Ing.	H. Weiher
Bauherr:	SV TURBINE NEUBRANDENBURG	Zeichn./Bautechn.	I. Klemm
Bezeichnung:	Grundriss Erdgeschoss	Bl.Nr.	02a
Phase	AFU	Datum	20.10.09
		Maßstab	1:50
		Bl.Größe	841x694
DIE ZEICHNUNG DARF NICHT OHNE ZUSTIMMUNG DES URHEBERS VERVIELFÄLTIGT, NACHGENUTZT ODER AN UNBETEILIGTE WEITERGEGEBT WERDEN.			